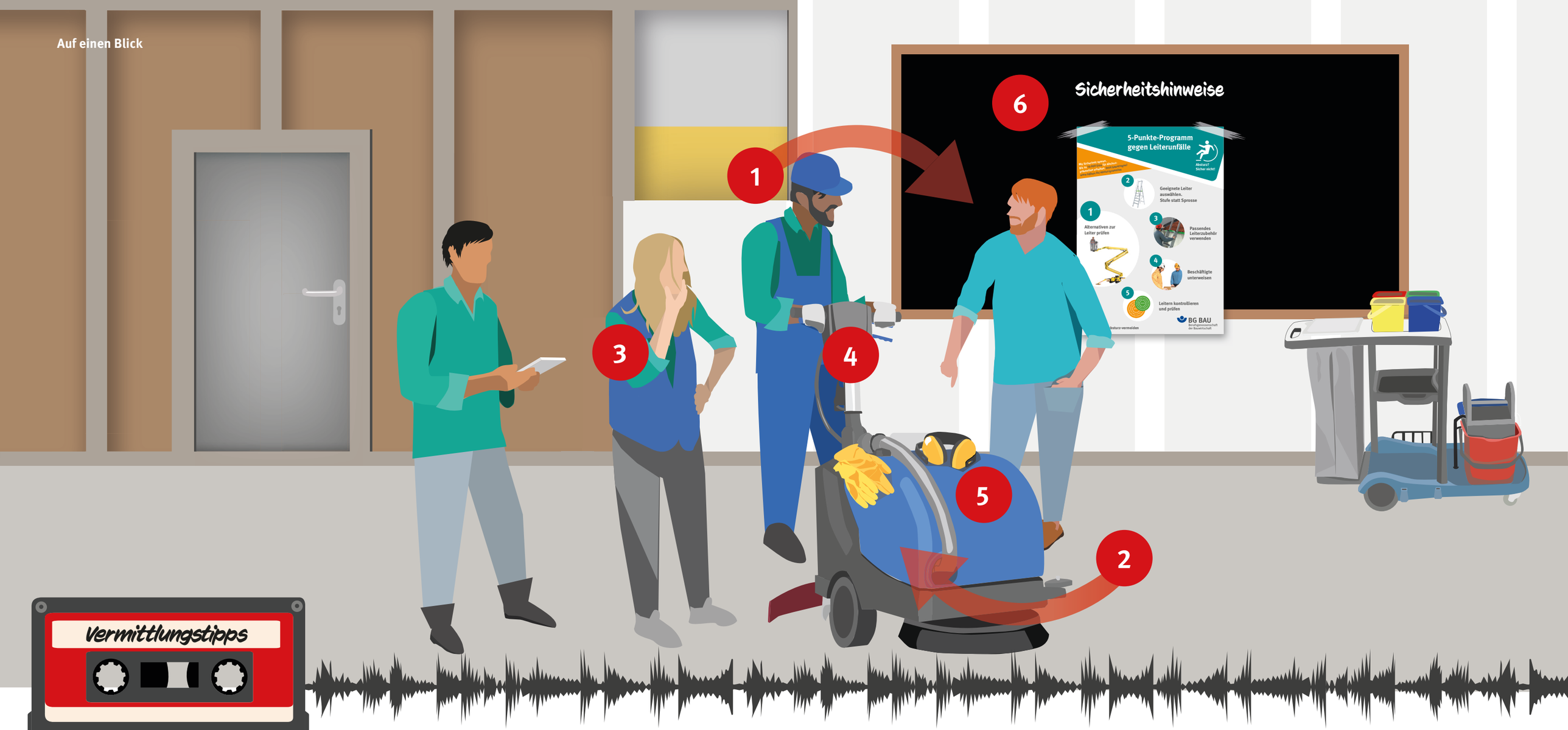

1. Kommunizieren Sie auf Augenhöhe.
2. Nutzen Sie anschauliche und praxisnahe Elemente.
3. Binden Sie die Beschäftigten aktiv ein.
4. Untermauern Sie Ihre Worte durch vorbildliches Verhalten.
5. Benennen Sie konkrete Lösungen.
6. Richten Sie einen festen Ort für aktuelle Informationen ein.

KOMMUNIKATION, DIE BEWEGT

Kommunikation ist mehr als ein paar gesprochene oder gedruckte Worte. Damit die Informationen, die Sie an Ihre Beschäftigten vermitteln wollen, auch bei diesen ankommen, sollten Inhalt und Rahmenbedingungen stimmen. Mit den passenden Botschaften, dem richtigen Ton und vorbildlichem Verhalten schaffen Sie es, die Arbeitssicherheit und den Gesundheitsschutz in den Fokus der Beschäftigten zu rücken.

Weitere Informationen

DGUV Information 206-038: Durch eine gute Kommunikation Sicherheit und Gesundheit voranbringen, **www.dguv.de, Suchtext: p206038**

BG BAU aktuell 4/2021: Mit Nudging zu mehr Arbeitssicherheit, **https://bgbauaktuell.bgbau.de/nudging**

Jetzt zum Ausdrucken:

https://bgbauaktuell.bgbau.de/kommunikation